

DERMATOLOŠKI KARTON

PODACI O VLASNIKU		25731
Ime i prezime	Popović Tihomir	
Adresa	Kralja Petra I 10 Čačak	
Kontakt telefon	064/6804-119 033/32-54-22	

PODACI O PACIJENTU				Karton 37673	
Ime životinje	a Šaša	Pol	M	Starost	4 god. i 2 m.
Vrsta	Pas	Rasa	Mešanac		
Mikročip	68804578945613	Pasoš	456123		

DERMATOLOŠKA ANAMNEZA

Osnovne tegobe

Starost u vreme nabavke odgajivačnica prodavnica ljubimaca privatnogde da li je životinja bila van mesta boravka da ne ukoliko jeste gde Datum kada je problem po prvi put primećen Starost Da li se javlja tokom cele godine Da Ne ako da kad proleće leto jesen zimaKada je problem počeo Kako je tada izgledao Do kakvih je promena došlo i da li su se rašilire Da li su zahvaćene i druge životinje i ljudi da ne Opišite Kada ste poslednji put videli buve
Opišite unutrašnje okruženje životinja
Vreme provedeno unutra _____ %
Opišite spoljašnje okruženje životinja
Vreme provedeno napolju _____ %Da li životinja pati od svraba Da Ne Kada stalno povremeno noćuKada ste poslednji put videli buve _____
Ishrana životinje _____Koji lekovi su korišćeni?
Navedite efekte i datume kada su korišćeni Druge bolesti životinje Koje druge činjenice smatrate korisnim?

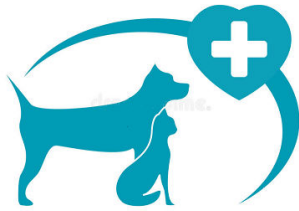

Veterinarska ambulanta "ProVetSA2"

Ulica, 32000 Čačak

tel. +381 32/11-11-111

mob. +381 64 6804-119

Bank 111-11111-11

e-mail. tihomir.popovich@gmail.com

web. www.provet.in.rs

PRIMARNE LEZIJE (zaokružiti)

makule	fleke	papule	plak
vezikule	bule	pustule	areola
nodule	tumor		

SEKUNDARNE LEZIJE (zaokružiti)

ljuštenje	colarette epid.	ožiljak	čir
erozija	krusta	ekskorijacija	fisura
komedon	cista	apsces	hipopigmentacija
hiperpigmentacija	Eritem	hiperkeratoza	kalus
alopecija			

Svrab _____

Paraziti _____

Kožne promene _____

Elastičnost + - Rastegljivost + -

Debljina + -

KVALITET KRZNA

Epilacija + -

Krzneno je Suvo krto
bez sjaja masno

DRUGI ČINIOCI

jastučići na šapama

Nokti
hiperhidroza

KONFIGURACIJA LEZIJA

linearna anularna (koncentrična) grupisana

DIFERENCIJALNA DIJAGNOZA



DISTRIBUCIJA LEZIJA

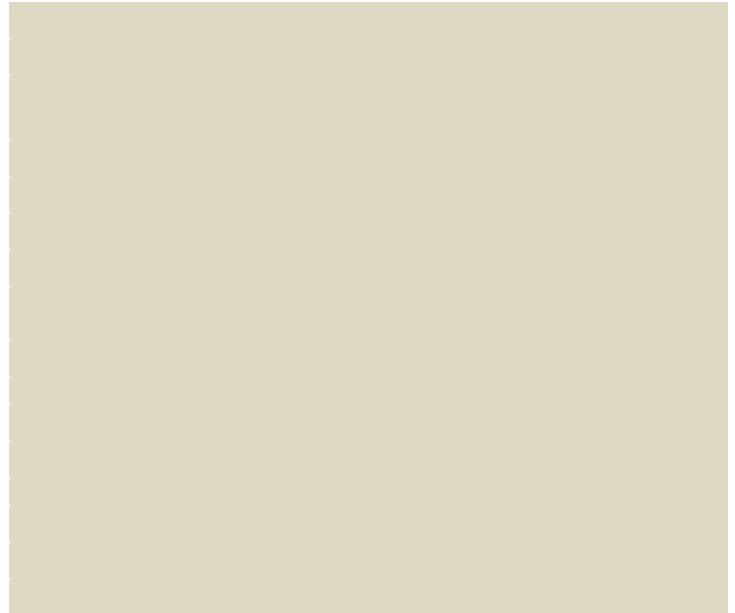

LABORATORIJSKI TESTOVI

Lepljiva traka _____ Vudova lampa + -

Kožni skartifikat _____

Digestija KOH _____

Direktni bris _____

Kultura gljivica _____

Bakterijska kultura _____

Osetljivost _____

Alergija _____

Endokrinološki _____

Imunološki _____

D.I.T. (dijodotirozin) _____

I.I.T _____

ANA (antinuklearna antitela) _____

Ostalo _____

Biopsija _____

U Beogradu, 12.3.2022.

M.P.

Veterinar